

SDP – spracovanie predajných dát

Zaoberáme sa spracovaním predajných dát firiem obchodujúcich vo farmaceutickom segmente. Spracovávame informácie o predaji liečiv na predpis (RX), voľne predajných liečiv (OTC), potravinových doplnkov a zdravotníckych potrieb.

Zdrojom dát sú v prvom rade hlásenia od distribútorov liečiv. Tieto hlásenia spracovávame ako v Slovenskej, tak aj v Českej republike.

Okrem týchto hlásení dokážeme spracovať aj dáta o priamom predaji firiem a dáta z ďalších distribučných kanálov.

Vedľajším, ale veľmi dôležitým produktom pri spracovávaní predajných dát, je údržba číselníkov lekární, výdajní liečiv, predajní zdravotníckych potrieb, veterinárnych ordinácií atď. Okrem adresy a objednávacích kódov udržiavame napríklad aj zaradenie lekární do reťazcov a združení.

Na spracované predajné dáta ponúkame pohľad dvoma rôznymi technologickými kanálmi:

- 1) Pohľad pomocou MS Excel súborov, kontingenčných tabuliek napojených na tzv. on-line OLAP kocku s predajnými dátami alebo na dátový list, ktorý si súbor nesie so sebou a umožňuje tak prácu off-line.

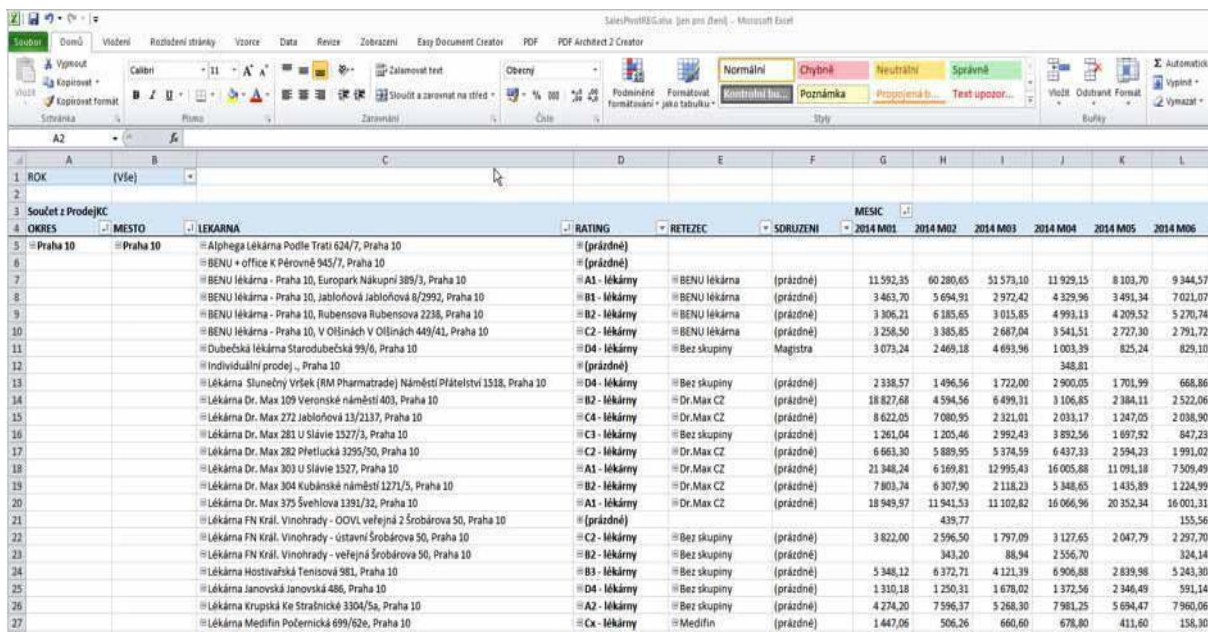

OKRES	MESTO	LEKARNA	RATING	RETEZEC	SDRUZENI	2014 M01	2014 M02	2014 M03	2014 M04	2014 M05	2014 M06
Praha 10	Praha 10	Alphega Lékárna Podle Trati 624/7, Praha 10	(prázdné)								
		BENU + office K Pécovné 945/7, Praha 10	(prázdné)								
		BENU lékárna - Praha 10, Europark Nákupní 389/3, Praha 10	A1 - lékárny	BENU lékárna	(prázdné)	11 592,35	60 280,65	51 573,10	11 929,15	8 103,70	9 344,57
		BENU lékárna - Praha 10, Jabloňová Jabloňová 8/2992, Praha 10	B1 - lékárny	BENU lékárna	(prázdné)	3 463,70	5 694,91	2 972,42	4 329,96	3 491,34	7 021,07
		BENU lékárna - Praha 10, Rubensova Rubensova 2238, Praha 10	B2 - lékárny	BENU lékárna	(prázdné)	3 306,21	6 185,65	3 015,85	4 993,13	4 209,52	5 270,74
		BENU lékárna - Praha 10, V Otčinách V Otčinách 449/41, Praha 10	C2 - lékárny	BENU lékárna	(prázdné)	3 258,50	3 385,85	2 687,04	3 541,51	2 727,30	2 791,72
		Duběčská lékárna Staroduběčská 99/6, Praha 10	D4 - lékárny	Bez skupiny	Magistra	3 073,24	2 469,18	4 693,96	1 003,39	825,24	829,10
		Individuální prodej - Praha 10	(prázdné)						348,81		
		Lékárna Slunečný Vřetek (RM Pharmatrade) Náměstí Přátelství 1518, Praha 10	D4 - lékárny	Bez skupiny	(prázdné)	2 338,57	1 496,56	1 722,00	2 900,05	1 701,99	668,86
		Lékárna Dr. Max 109 Veronské náměstí 403, Praha 10	B2 - lékárny	Dr. Max C2	(prázdné)	18 827,68	4 594,56	6 499,31	3 106,65	2 384,11	2 522,06
		Lékárna Dr. Max 272 Jabloňová 13/2137, Praha 10	C4 - lékárny	Dr. Max C2	(prázdné)	8 622,05	7 080,95	2 321,01	2 033,17	1 247,05	2 038,90
		Lékárna Dr. Max 281 U Slávie 1527/3, Praha 10	C3 - lékárny	Bez skupiny	(prázdné)	1 261,04	1 205,46	2 992,43	3 892,56	1 697,92	847,23
		Lékárna Dr. Max 282 Pletlucká 3295/50, Praha 10	C2 - lékárny	Dr. Max C2	(prázdné)	6 663,30	5 889,55	5 374,59	6 437,33	2 594,23	1 991,02
		Lékárna Dr. Max 303 U Slávie 1527, Praha 10	A1 - lékárny	Dr. Max C2	(prázdné)	21 348,24	6 169,81	12 995,43	16 005,88	11 091,18	7 509,49
		Lékárna Dr. Max 304 Kubánské náměstí 1271/5, Praha 10	B2 - lékárny	Dr. Max C2	(prázdné)	7 803,74	6 307,90	2 118,23	5 348,65	1 435,89	1 224,99
		Lékárna Dr. Max 375 Švehlova 1391/32, Praha 10	A1 - lékárny	Dr. Max C2	(prázdné)	18 949,97	11 941,53	11 102,82	16 066,96	20 352,34	16 001,31
		Lékárna FN Král. Vinohrady - OOVL veřejná 2 Šrobárova 50, Praha 10	(prázdné)					439,77			155,56
		Lékárna FN Král. Vinohrady - Ústavní Šrobárova 50, Praha 10	C2 - lékárny	Bez skupiny	(prázdné)	3 822,00	2 596,50	1 797,09	3 127,65	2 047,79	2 297,70
		Lékárna FN Král. Vinohrady - veřejná Šrobárova 50, Praha 10	B2 - lékárny	Bez skupiny	(prázdné)		343,20	86,94	2 556,70		324,14
		Lékárna Hostivařská Tenisová 981, Praha 10	B3 - lékárny	Bez skupiny	(prázdné)	5 348,12	6 372,71	4 121,39	6 906,88	2 839,98	5 243,30
		Lékárna Janovská Janovská 486, Praha 10	D4 - lékárny	Bez skupiny	(prázdné)	1 310,18	1 250,31	1 678,02	1 372,56	2 346,49	591,14
		Lékárna Krupská Ke Straňnické 3304/5a, Praha 10	A2 - lékárny	Bez skupiny	(prázdné)	4 274,20	7 596,37	5 268,30	7 981,25	5 694,47	7 980,06
		Lékárna Medifin Poletnická 699/62b, Praha 10	Cx - lékárny	Medifin	(prázdné)	1 447,06	506,26	660,60	678,80	411,60	158,30

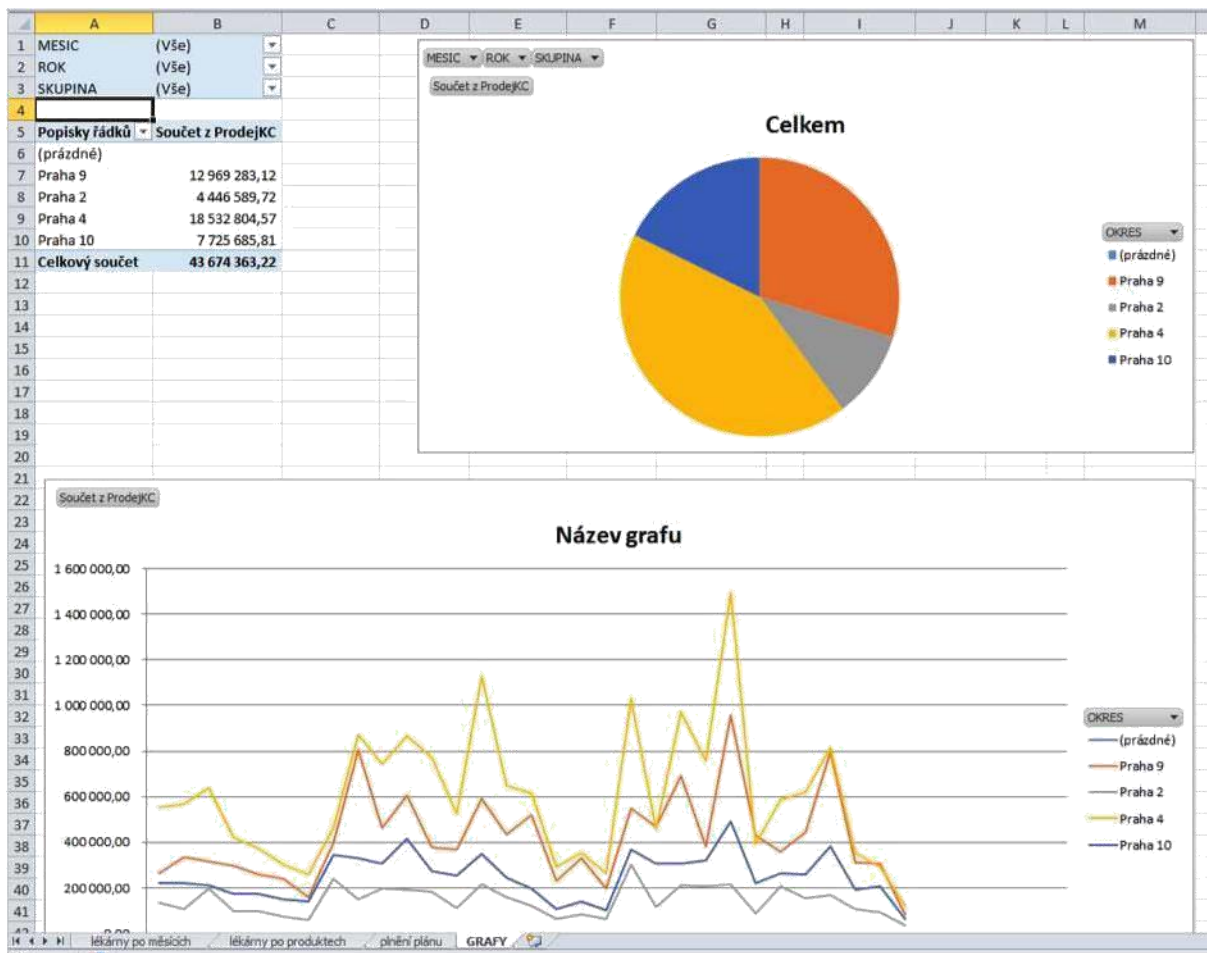

2) On-line pohľad na predajné dáta prostredníctvom aplikácie, ktorá beží v internetovom prehliadači. Pohľad na dáta je možný nielen z PC, ale aj z tabletu či iného zariadenia.

Analýza dat: Sprinx CZ - Sprinx CZ Praha

Název reportu: Vše

Uložení: Zvolte kostku: ULOŽIT ULOŽIT JAKO EXPORT EXPORT RAW

Sem přidejte pole filtrů

Okres	Zákazník (vč. addr.)	Řeštec	2014	2015	2016
Benešov	Lékárna - Městská Poliklinika, K Námí 510, Týnec nad Sázavou	Bez skupiny	13 134	12 185	8 944
	Lékárna Alma, Lidická 402, Vlastimil	Bez skupiny	10 065	26 639	7 201
	Lékárna Alma, Pražská 1697, Benešov	Bez skupiny	7 326	25 118	8 922
	Lékárna Bystřice, Náměstí 2, odboje 450, Bystřice	Bez skupiny	10 831	26 552	13 188
	Lékárna Dolní Kralovice, 9. května 8, Dolní Kralovice	Bez skupiny	3 405	3 047	1 081
	Lékárna Dr. Max 201, Červená Vtříky 2217, Benešov	Dr.Max CZ	122 045	325 827	34 396
	Lékárna Dr. Max 201, Komenského 1894, Vlastimil	Dr.Max CZ	17 621	35 680	13 792
	Lékárna Inena, Týrlova 828, Benešov	Bez skupiny	10 208	25 023	12 432
	Lékárna Lidická, Lidická 930, Vlastimil	Bez skupiny	7 430	7 282	2 472
	Lékárna Magnolie, Jana Masaryka 445, Vlastimil	Bez skupiny	80 584	92 530	30 216
	Lékárna Na Bezděkově, Na Bezděkově 2154, Benešov	Bez skupiny	18 436	43 352	17 821
	Lékárna Na Zámecké, Týrlova 2076, Benešov	Bez skupiny	14 165	15 938	8 579
	Lékárna Nem.Rudošů a Štefanie Benešov - veřejná část, Máchova 400, Benešov	Bez skupiny	24 505	27 299	18 213
	Lékárna Nem.Rudošů a Štefanie Benešov - ústavní část, Máchova 400, Benešov	Bez skupiny	119		182
	Lékárna Nová, Masarykovo náměstí 4, Benešov	Bez skupiny	38 626	19 326	16 832
	Lékárna Nová, Řeznická 227/100, Benešov	Bez skupiny	142 653	165 948	66 000
	Lékárna Sázava (Pharmoservis s.r.o.), Náměstí Voskové a Wernche 434, Sázava	Hospofarm	19 563	22 913	12 616
	Lékárna U Mostu, Ing. Františka Jančka 266, Týnec nad Sázavou	Bez skupiny	28 054	43 210	14 264
	Lékárna U Zlatého Jelena, Žitkovského náměstí 133, Vlastimil	Bez skupiny	14 443	13 485	5 453
	Lékárna Va Votších, Komenského náměstí 142, Votvice	Bez skupiny	55 566	60 263	37 834
Lékárna Veronika, Blatnická 327, Čechovice	Bez skupiny	4 895	4 984	1 232	
Lékárna, Rákosníčkova 225, Naveštlav	Bez skupiny	6 963	4 355	4 575	
Lékárna, Sukova 44, Čertany	Bez skupiny	38 014	45 118	29 407	
OOVL - I. Magnolie, Horní náměstí 130, Divčívka	Bez skupiny	11 545	4 108	3 526	
OOVL - I. Pacov, Nastrádek 104, Nastrádek	Bez skupiny	4 687	2 594	881	
BENEJ Lékárna - Beroun, Potulských vřtů, Potulských Vřtů 40, Beroun	BENEJ Lékárna	85 055	78 813	42 278	
Lékárna Beroun (Luppano s.r.o.), Ptařská 1880, Beroun	Bez skupiny	22 541	19 649	14 527	
Lékárna Beta-Sidobě, Svěrnova 1591, Beroun	Bez skupiny	31 599	27 887	27 354	
Lékárna Dr. Max 060, Obchodní 250, Beroun	Dr.Max CZ	162 672	364 881	58 727	
Lékárna Dr. Max 150, Převládk 396, Kladsko Dvůr Sprinx Pharma CZ	Dr.Max CZ	185 614	241 182	97 388	